

PLANTA

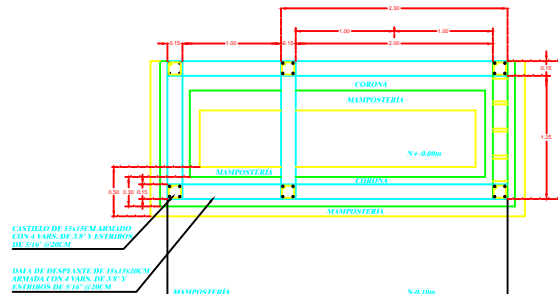

PLANTA DE CIMENTACIÓN

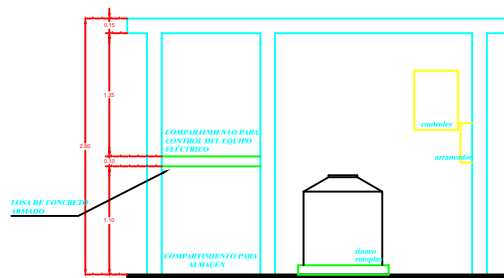

CORTE A - A'

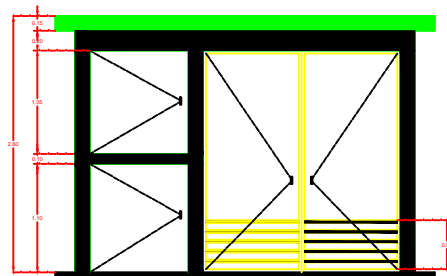

FACHADA PRINCIPAL

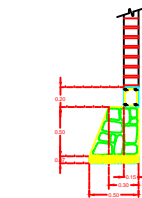

CIMENTACIÓN EN COLINDANCIA

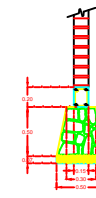

CIMENTACIÓN INTERMEDIA

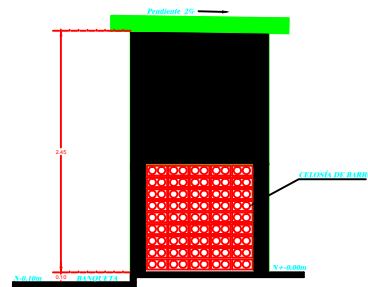

FACHADA LATERAL

CANTIDADES DE OBRA

| | |
|---|----------|
| 1.-LIMPIEZA Y TRAZO DEL TERRENO PARA DESPLANTE DE ESTRUCTURAS. | 2.40 MP |
| 2.-EXCAVACIÓN PARA DESPLANTE DE ESTRUCTURAS. | 3.00 MP |
| 3.-PLANTILLA DE CONCRETO PC=100 KG/CM ² , DE 0.05m DE ESPESOR. | 4.65 MP |
| 4.-MAMPOSTERÍA CON PIEDRA DE TEPAL, JUNTADA CON MORTERO CEMENTO. | 2.23 MP |
| 5.-ARENA EN PROP. 1:3 | 2.23 MP |
| 6.-FRME DE CONCRETO SIMPLE PC=150 KG/CM ² , DE 0.08m DE ESPESOR. | 2.54 MP |
| 7.-CONCRETO SIMPLE PC=150 KG/CM ² | 1.08 MP |
| 8.-APLANADO CON MORTERO CEMENTO-ARENA EN PROP. 1:3 | 25.14 MP |
| 9.-EMBOSILLADO CON MORTERO CEMENTO-ARENA EN PROP. 1:3 | 10.00 M |
| 10.-CELOSÍA PREFABRICADA CON TABIQUE HUECO MARCA QUALITYLUX O SIMILAR | 1.10 MP |
| 11.-MAURO DE TABIQUE ROJO RECOCIDO DE 14 CM DE ESPESOR. | 14.24 MP |
| 12.-ACERO DE REFUERZO FV-4206 KG/CM ² | 22.75 KG |
| 13.-PINTURA VINÍLICA 3 MANOS | 20.14 MP |
| 14.-IMPERMEABILIZACIÓN CON EMULSIÓN ASFÁLTICA 2 MANOS | 7.50 MP |
| 15.-CUBIERTA DE MADERA EN DALAS, CASTILLAS Y CERRAMIERA | 21.08 MP |
| 16.-CUBIERTA DE MADERA CON ACANALADO NO APARENTE EN LOCAS CON ALTURA DE OBRA FALSA HASTA 3.00 | 2.80 MP |
| 17.-SALIDA PARA CENTRO DE LUZ O CONTACTO CON TUBERÍA CONDUIT DE LÁMINA NEGRA ESMALTADA DE 1/4" DE Ø CON GOL | 1.00 SAL |
| 18.-PUERTAS DE PIERRO TUBULAR CON PERFILES 2" X 1" DE 30x30MM Y CHAMBRANA DE 74x57MM DE DOBLE TAMBOR Y LÁMINA DEL | 2.45 MP |
| 19.-PUERTA DE ALUMINIO ANODIZADO DE 1.50x0.50m PARA NICHOS DE MEDICIÓN DE C.F.E. | 1.00 PZA |

H. AYUNTAMIENTO DE JUAREZ

ESTUDIO Y PROYECTO PARA LA CONSTRUCCIÓN DE LA RED DE DISTRIBUCIÓN DE AGUA POTABLE

| | |
|-------------------------------|--------|
| CONSEJO EL RODEO | C.C.T. |
| EL RODEO | |
| TIPO DE PROYECTO AGUA POTABLE | 1/1 |
| CASETA DE CLORACIÓN TIPO | |

| | |
|------------------------------|---------------------------|
| Presidente Municipal | O. Cornelio Rios Paniagua |
| Alcalde | |
| Arq. José Manuel Muñoz Muñoz | 1:500 |
| ESCALA GRÁFICA | |